MİZAH DERGİSİ

SAYI: 24 - 70 LİRA (KDV DAHİL)

SALATA

SİNİRLERİ DİNLENDİREN, SOVANLI, NEŞELİ, PANSUMANLI, DETERJANLI TEK DERGİDİR.

OKURDAN OKURA

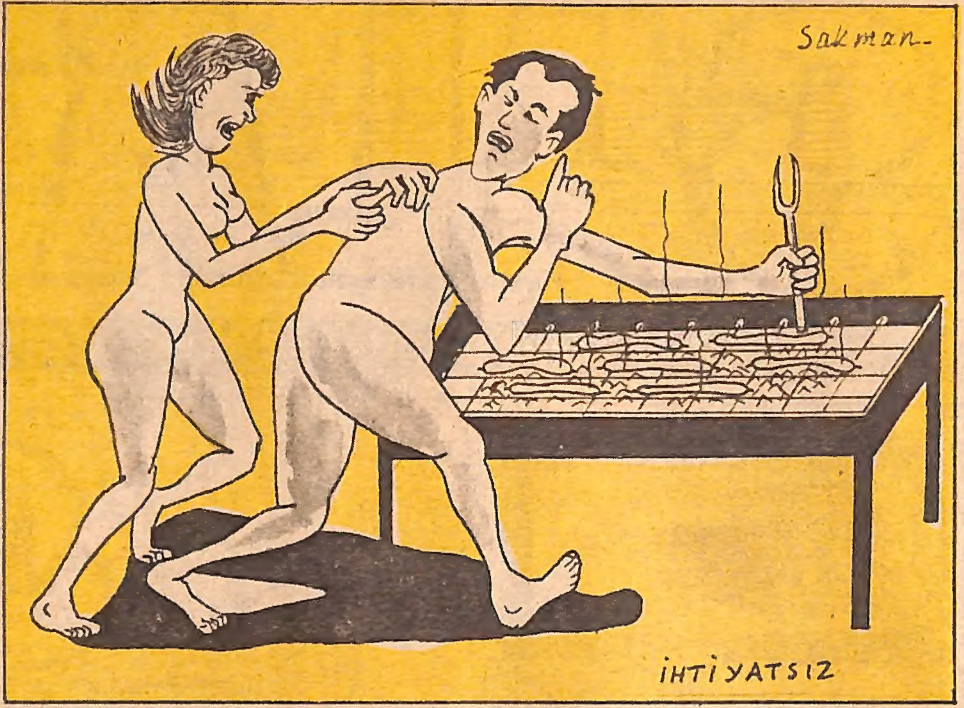

KÜÇÜK EL İLANLARI

(Ayşenin donu sarı)

KAZIKLAR EMLAK

İstanbul'un en lüküs semtlerinden Şaşkın Manav'da umumi kanalizasyona nâzır parayı peşin verene hemen hazır, inşaat halinde daireler. Binalarımız hakiki Avrupa samanı karıştırılmış kerpiçten yapılmış olup, sahibinden taksitle satılmaktadır. İstekliler evinden faytonla alınıp daireleri miz gezdirilmekte, almayanlar yere serilmektedir. Alanlar ise tapudan geri çevrilmektedir. Gelin, görün, alın, sizde kazıklanın. Tel : Yok (İnşaatta kullandık)

SAATÇİNİZ "TİK-TAK" AÇILDI

Cümrükten yeni kaçırdığımız yeni, gıcır gıcır tel maşa saatlerle yeniden hizmetinizdeyiz. Saatlerimiz garantisiz olup, havada, karada, suda çalışmaktadır. Kadronları tarafımızdan yazıldığından her markası mevcuttur. İki tane alana "5" liralık hakiki yılanların derisinden yapılmış saat kayışınız bizden. Ayrıca garantili tamir yapılır, taşları çalınır.

Vaktinizi "TİK TAK"la ayarlayın, ileri giderse geri- alın, geri kaldı diye bize kızmayın. Unutmayın ki "TİK-TAK"taki saatlerde kul yapısıdır.

GALERİ
TİK - TAK

Yazan: NUSRET ŞUMLU
İSTANBUL

FUNDUK ALİ
Yazan: EŞREF ÇİZEN OKTAY
İNSANLARIN BANA DELİK KULAK Dİ-YECEKLERİNİ DÜŞÜNDÜK-ÇE...
..FITTI-RIYORUM VALLAYİ KARDEŞ!
VIZZ
VIZZ
AiAiAAAiAAii
MÜLAYİM'in ADAMLARI, CAMİ AVLUSUNDA GÜVERCİNLERE YEM ATAR GİBİ MERMİ AT-MAKTAYDILAR...
LEN PORSUK! ÇO-CUKLAR BAHÇEYE DALSINLAR.. FUN-DUĞUN SİLAHI YOK GALİBA ?!
TAMAM ÇAKAL!.
O SIRADA VE DE ORADA...
ALLAHIM!. ERKEĞİMİZİ SEN KORU!!
NEREYE GİRDİ BU FINDIK FA-RESİ BE ?!
AH!
AiAAAAii!
AFFERUM SAA CEVİZKIRAN!

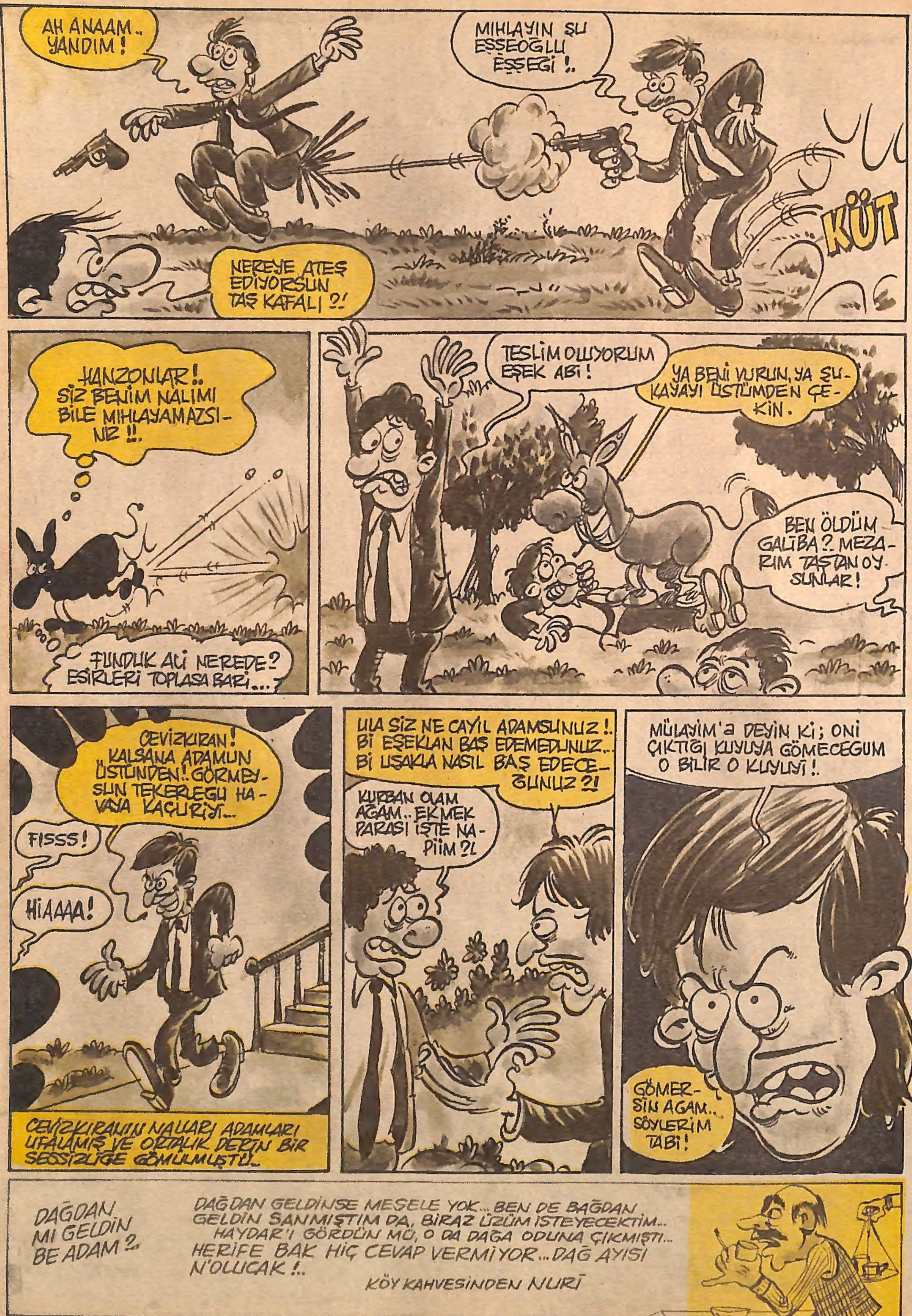
AH ANAAM.. YANDIM!
MIHLAYIN ŞU EŞŞEOĞLU EŞŞEĞİ!.
KÜT
NEREYE ATEŞ EDİYORSUN TAŞ KAFALI ?!
HANZOLAR!.. SİZ BENİM NALIMI BİLE MIHLAYAMAZSINIZ !!.
FINDUK ALİ NEREDE? ESİRLERİ TOPLASA BARİ...
TESLİM OLUYORUM EŞEK ABİ!
YA BENİ VURUN, YA ŞU KAYAYI ÜSTÜMDEN ÇEKİN.
BEN ÖLDÜM GALİBA? MEZARIM TAŞTAN OYSUNLAR!
CEVİZKIRAN! KALSANA ADAMUN ÜSTÜNDEN!. GÖRMEYSUN TEKERLEĞU HAVAYA KAÇURİYİ...
FISSS!
HİAAAA!
CEVİZKIRANIN NALLARI ADAMLARI UFALAMIŞ VE ORTALIK DERİN BİR SESSİZLİĞE GÖMÜLMÜŞTÜ..
ULA SİZ NE CAYİL ADAMSUNUZ!. Bİ EŞEKLAN BAŞ EDEMEDUNUZ.. Bİ UŞAKLA NASIL BAŞ EDECEĞUNUZ ?!
KURBAN OLAM AĞAM.. EKMEK PARASI İŞTE NAPİİM ?!
MÜLAYİM'a DEYİN Kİ; ONİ ÇIKTIĞI KUYUYA GÖMECEGUM O BİLİR O KUYUYİ!.
GÖMERSİN AGAM.. SÖYLERİM TABİ!
DAĞDAN MI GELDİN BE ADAM ?..
DAĞDAN GELDİNSE MESELE YOK... BEN DE BAĞDAN GELDİN SANMIŞTIM DA, BİRAZ ÜZÜM İSTEYECEKTİM... HAYDAR'I GÖRDÜN MÜ, O DA DAĞA ODUNA ÇIKMIŞTI... HERİFE BAK HİÇ CEVAP VERMİYOR... DAĞ AYISI N'OLUCAK!..
KÖY KAHVESİNDEN NURİ

İKİ DEFA CANIMI KURTARDIN.. SAA BORCUM ÇOĞALIYI.. ELBET Bİ GÜN ÖDERİM!.
BU ADAM DA BENİ AĞLATMAK İÇİN YARATILMIŞ SANKİ ?!
ÜHÜÜÜ!..
KANLI VE HEYECANLI ÇATIŞMAYI, İKİ SAAT GİBİ KISA BİR SÜREDE HABER ALAN POLİS, SUÇLULARA YAKLAŞIYORDU...
EEEEEE
GENE GÖRÜŞECEĞUK HAZIR KULAKLARINI DELDURDUN, İKİ DE KÜPE AL!.
HIH! TAM BİR EŞEK ŞAKASI!!.
KAÇIN, KAÇIN!.
ŞURADA OTLAMA NUMARASI YAPAYIM.. POLİSLER KÖŞKTE YAŞAYAN BİR EŞEĞE BİRŞEY DİYEBİLİRLER Mİ ACABA?
FUNUK ALİ HIZLA, AYAKLARINA VERDİĞİ BOL GAZLA OLAY YERİNDEN UZAKLAŞMIŞTI...
CEVİZKIRANdan AYRILIRKEN İÇUM Bİ KARİP OLDİ !?.
GS
BJK
MİNNOŞ
İŞTE TAM ISIRILMAKLIK BİR BUT!.
BİZE AYAK YAPMA !..
YAPACAKSAN GÖVDE VE KOL YAP... ELİMİZDE 150 ÇİFT AYAK VAR ZATEN... İŞİNE GELİRSE... HAFTADA 1200 KAĞIT VERİRİM... YEMEK DE BURDAN TAMAM MI..? HADİ GEÇ TEZGÂHA BAŞLA GÖVDE YAPMAYA... SAKIN AYAK YAPAYIM DEME!..
EKREM ALÇIMANKEN

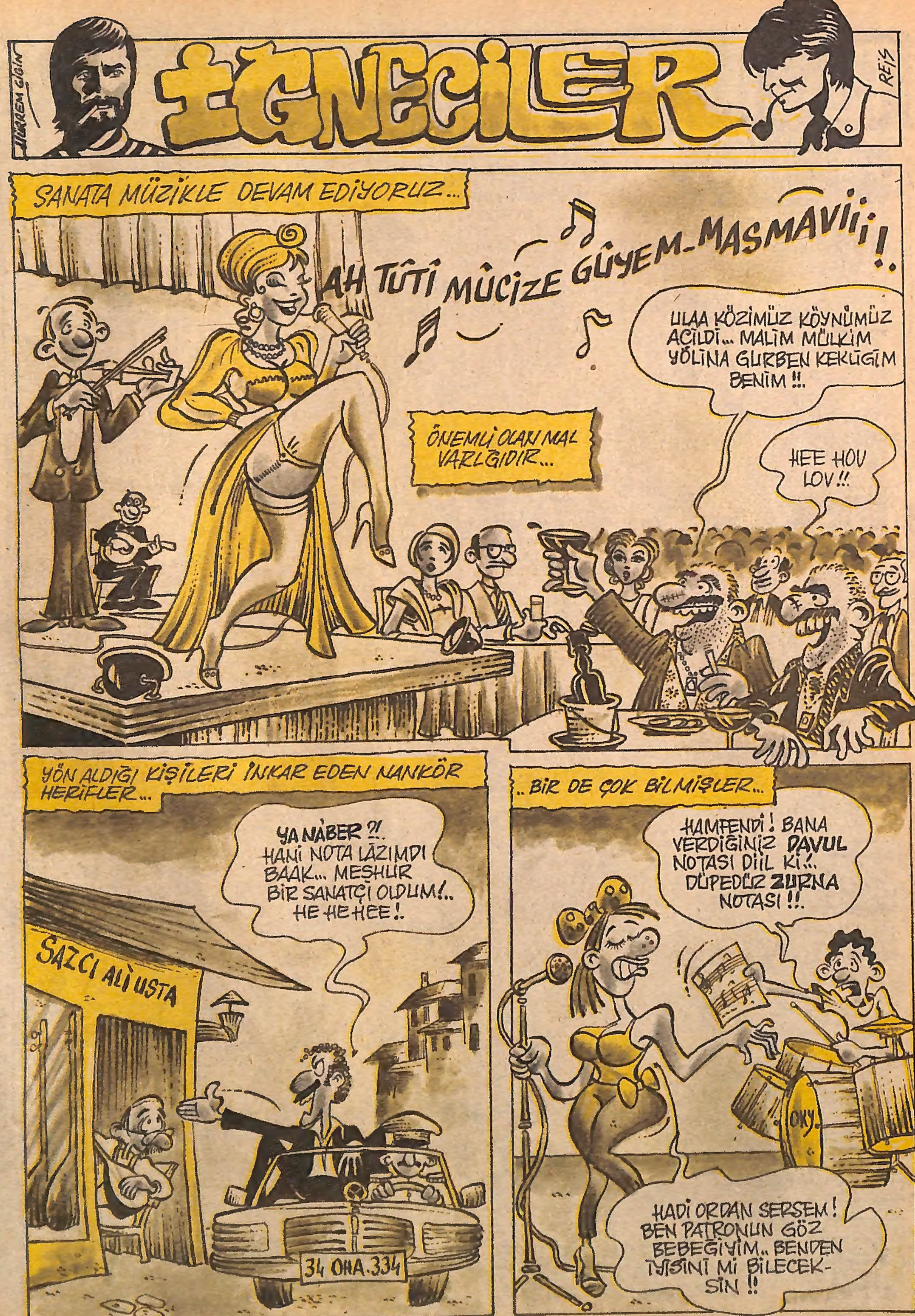

İĞNECİLER
REİS
SANATA MÜZİKLE DEVAM EDİYORUZ...
AH TÜTİ MÜCİZE GÜYEM_MASMAVİİİ!..
ÖNEMLİ OLAN MAL VARLIĞIDIR...
ULAA KÖZİMÜZ KÖYNÜMÜZ AÇILDI... MALİM MÜLKİM YÖLİNA GURBEN KEKÜĞİM BENİM!!.
HEE HOU LOV!!
YÖN ALDIĞI KİŞİLERİ İNKAR EDEN NANKÖR HERİFLER...
YA NABER ?!. HANİ NOTA LÂZIMDI BAAK... MEŞHUR BİR SANATÇI OLDUM!.. HE HE HEE!.
SAZCI ALİ USTA
34 OHA.334
..BİR DE ÇOK BİLMİŞLER...
HAMFENDİ! BANA VERDİĞİNİZ DAVUL NOTASI DİİL Kİ!.. DÜPEDÜZ ZURNA NOTASI!!.
OKY.
HADİ ORDAN SERSEM! BEN PATRONUN GÖZ BEBEĞİYİM.. BENDEN İYİSİNİ Mİ BİLECEK-SİN!!

REZİL PLAK
UTANMADAN TAKDİM EDER!.
YILIN SEVİLEN ŞARKILARI...
MAHMUT ODUN OKUDU:
1- NURİYE KİLİM DOKUDU
2- KIZ İÇİNDE DON VAR MI?
3- İDARE ET KAYNANA «MAYA»
ALİ KERESTE'NİN SON ESERİ:
1- HAMAMDA KURNA.
2- YARİME ALDIM ZURNA «MAYA»
3- İÇMİŞİM OLMUŞUM TURNA.
4- YAPMA ALİ BENİ VURMA.
5- KUCAĞIMA OTUR AYAKTA DURMA.
NEVİN MOTOR
ŞOFÖRLER İÇİN SÖYLÜYOR...
1- DİREKSİYONU ELİME VER CİVANIM.
2- TAMPONLARIN SAĞLAM MI?
3- VİRAJDA BULUŞALIM..
JALE VİZİTE'NİN SEVENLERE ARMAĞANI...
1. AŞIKLAR KALBİMİ YAKIVERDİLER.
2. BENİM DE FALIMA BAKIVERDİLER.
3- ELLEYİP ELLEYİP BIRAKIVERDİLER.
4- BEN BİR GECE KUŞUYUM.
HAYDAR HIYAR
İÇLİ SESİYLE OKUDU:
1. GEL GIZ VALLA ELLEMİYCEM.
2- YAVRUM SENİN VİZİTENİ ÖDEDİM «ÖDEMELİ»
3- DİŞLEME, ISIR BENİ.
AŞIK SAPIK
ÖNCE SİRKECİ DOLAYLARINDAN BİR TÜRKÜ:
1- TİRENDEN İNDİM Kİ DİZİM TUTMUYOR.
SONRA; DUDULUDAN ALINAN BİR UZUN HAVA.
2- DOĞUM HAPI ALDIM AVRAT YUTMUYOR.
REZİL PLAK
SİZ SANATSEVERLERE HİZMET ETMEKTEN ZEVK DUYAR.. BOŞVEER!. REZALETİMİZİ HANGİ İLGİLİ DUYAR..
sahibi: SAFFET REZALET
HAVA DURUMU:
BÖLGEMİ
LARDAN SARK
BASINÇLA HAİN
ALÇAK BASINÇ
NECEK.. BU D
RE AKŞAMA
ÖNCELER
AZ BULU
LARI GÖ
LÜ YAŞ
ÖĞLEDE
İSE
ME
ME
Bİ
NIKE
Artık ONUN D
BİR ZAMANLAR SULUKULE'de
İLE BİRLİKTE KÜÇÜCÜK BİR K
LIŞMASI SAYESİNDE TARAB
DÜRDANE ŞİMDİ BİZE SES
"SİZ DE KAT
BENİM GİB
LIŞTIM FAK
OLAĞAN
GİN OL
Dİ YAL
EVİNDE
BOĞAZ
TADIR...

REZİL PLAK UTANMADAN TAKDİM EDER!.. YILIN SEVİLEN ŞARKILARI...
MAHMUT ODUN OKUDU:
1- NURİYE KİLİM DOKUDU
2- KIZ İÇİNDE DON VAR MI?
3- İDARE ET KAYNANA «MAYA»
ALİ KERESTE'NİN SON ESERİ:
1- HAMAMDA KURNA.
2- YARİME ALDIM ZURNA «MAYA»
3- İÇMİŞİM OLMUŞUM TURNA.
4- YAPMA ALİ BENİ VURMA.
5- KUCAĞIMA OTUR AYAKTA DURMA.
NEVİN MOTOR ŞOFÖRLER İÇİN SÖYLÜYOR...
1- DİREKSİYONU ELİME VER CİVANIM.
2- TAMPONLARIN SAĞLAM MI?
3- VİRAJDA BULUŞALIM..
JALE VİZİTE'NİN SEVENLERE ARMAĞANI...
1- AŞIKLAR KALBİMİ YAKIVERDİLER.
2- BENİM DE FALIMA BAKIVERDİLER.
3- ELLEYİP ELLEYİP BIRAKIVERDİLER.
4- BEN BİR GECE KUŞUYUM.
HAYDAR HIYAR İÇLİ SESİYLE OKUDU:
1. GEL GIZ VALLA ELLEMİYCEM.
2- YAVRUM SENİN VİZİTENİ ÖDEDİM «ÖDEMELİ»
3- DİŞLEME, ISIR BENİ.
AŞIK SAPIK ÖNCE SİRKECİ DOLAYLARINDAN BİR TÜRKÜ:
1- TİRENDEN İNDİM Kİ DİZİM TUTMUYOR.
SONRA; DUDULLUDAN ALINAN BİR UZUN HAVA.
2- DOĞUM HAPI ALDIM AVRAT YUTMUYOR.
REZİL PLAK SİZ SANATSEVERLERE HİZMET ETMEKTEN ZEVK DUYAR.. BOŞVEER!. REZALETİMİZİ HANGİ İLGİLİ DUYAR.. Sahibi: SAFFET REZALET
HAVA DURUMU:
BÖLGEMİZ KONLARDAN SARKA YÜKSEK BASINÇLA HAİN YADDAR ALÇAK BASINÇ ETKİLENECEK.. BU DURA GÖRE AKŞAMA İR HAVA ÖNCELERİ ÇALI AZ BULUT ONRALARI GÖKGÜLTÜLÜ YAŞ YURLU ÖĞLEDE ONRA İSE A GEÇMESKLENMEDİR.. GEZSE BİRA BEKENMECEKTİR!.. ARRT!
NİKE
DİKKAT! EZELİ VE EBEDİ SEVGİLİM CEYDA DÜN EVDEN KAÇMIŞTIR...
ÜZERİNDE HER ZAMANKİ KIYAFETİ VARDIR. PANTOLONU İSE DARDIR... KENDİSİNİ GÖREN, TANIYANLARIN EN YAKIN KARAKOLA SIĞINMALARI MENFAATLERİ İCABIDIR... ACAİP ERKEK DELİSİ OLUP, GÖZÜNE KESTİRDİĞİNE SALDIRIR, HEMEN KALDIRIR YERE VURUR!. YUMULUR, KANINI EMER ERKEKLERİ MAHVEDER!!
İmza: VELİ ÇOK EMİLDİ
EY AĞAÇ!.
EY AĞAÇ! SENİ KİM DİKTİ? ELBETTE BİRİSİ DİKTİ... ONUN NİYETİ YALNIZ İNSANLARA İYİLİKTİ.. İSTEDİ Kİ, GÖLGEDE OTURSUN YORULANLAR VE MEYVALARINI YESİN ACIKANLAR... FAKAT HIYARIN BİRİ NASILSA SENİ GÖRECEK VE ELİNDEKİ BALTAYI GÖVDENE İNDİRECEK...
İŞTE ÖNCE DAVRANIP GELDİM YANINA, BİRAZ SONRA EY AĞAÇ GİRECEĞİM SENİN KANINA!! YUUH ULAN BANA!.
VİRAN KÖYLÜ: Eser KESER
ARTIK ONUN DA KATI VAR!..
BİR ZAMANLAR SULUKULE'de ANASI, BABASI VE 8 KARDEŞİ İLE BİRLİKTE KÜÇÜCÜK BİR KULÜBEDE OTURURKEN, ÇOK ÇALIŞMASI SAYESİNDE TARABYA'DA BİR KAT SAHİBİ OLAN DÜRDANE ŞİMDİ BİZE SESLENİYOR:
"SİZ DE KAT SAHİBİ OLMAK İSTİYORSANIZ, BENİM GİBİ ÇALIŞIN!. BEN ÇOK ÇALIŞTIM FAKAT AŞINDIM!."
OLAĞANÜSTÜ ÇALIŞMASI İLE ZENGİN OLAN DÜRDANE ÇOKALIR ŞİMDİ YALNIZ HAFTA İKİ GÜN MADAM'ın EVİNDE, ÜÇ GÜN DE RUKNETTİN'in BOĞAZİÇİ MOTELİNDE ÇALIŞMAKTADIR...
NOT: ÇALIŞKANLIĞI SAYESİNDE ZENGİN OLAN DÜRDANE, HANGİ İŞTE ÇALIŞTIĞINI AÇIKLAMAMIŞTIR.. «HIZMATÇI ZAAR?»
MOHTEREM YOLCULAR!..
SEVGİLİ MÜSLUMANLAR! BAKINIZ İBNİ YUSUF EL AYAKİ HAZRETLERİ NE BUYURUYORLAR...
"KAZA GELİYORUM DEMEZ, BU NUMARAYI KİMSE YEMEZ.. ECEL GELMİŞ CİHANE NE YAPSAN FAYDA ETMEZ.. YEMEKLERİN İYİSİ NOHUT İLE KAPUSKA, AL KOYNUNDA BULUNSUN BU MUŞAMBALI MUSKA.."
EVET, YEDİ KAT MUŞAMBAYA SARILI BİR HALDE BEŞ BİN LİRAYA SATTIĞIMIZ BU MUSKAYI HER KİM Kİ BOYNUNA ASTIK DA, BAŞINA KAZA GELMEZ.. TOMOFİL, TİREN, VAPUR ÇARPIŞMA VUKUATLARDA TAŞIYANI KURTARIR «İNİYORUM ŞOFOR ABİ Bİ DAKKA!»
YOK MU-U-UU ALAN HEDİYESİ BEŞ BİN LİRA DEDİK YA?! HADİ ÜÇBİN.. İKİBİN.. İKİYÜZ.. YOK MU ALAN YAVUU? DEMEK ARTIK SÖKMÜYOR YALAN... HEPİNİZE HAYIRLI YOLCULUKLAR DİLERİM ARKADAŞLAR.
CABBAR TOPKAPIDA MUSKA SATAR
AÇIK TEŞEKKÜR
DÜN ÖĞLEDEN SONRA EVİMİZİN ÖN BALKONUNDA KENDİMDEN GEÇMİŞ BİR VAZİYETTE OTURURKEN, AŞAĞIDAKİ ELEKTRİK DİREĞİNE YASLANIP BENİ İKİ SAAT KADAR SÜZEN VE KENDİNİ FAZLASIYLA ÜZEN, SONRA DA İÇİME ÇAMAŞIR GİYMEDİĞİMİ BANA HATIRLATAN BEYEFENDİYE AÇIKÇA TEŞEKKÜR EDERİM. NOT: NİYE İKİ SAAT SONRA İKAZ ETTİĞİNİ HALA DÜŞÜNÜYORUM.
İmza: LEYLA AÇIKSAÇIK

DİKKAT!
EZELİ VE EBEDİ SEVGİLİM CEYDA DÜN EVDEN KAÇMIŞTIR...
ÜZERİNDE HER ZAMANKİ KIYAFETİ VARDIR. PANTOLONU İSE DARDIR... KENDİSİNİ GÖREN, TANIYANLARIN EN YAKIN KARAKOLA SIĞINMALARI İCABIDIR... ACAİP ERKEK DELİSİ OLUP, GÖZÜNE KESTİRDİĞİNE SALDIRIR, HEMEN KALDIRIR YERE VURUR!. YUMULUR, KANINI EMER ERKEKLERİ MAHVE DER!!.
İmza: VELİ ÇOK EMİLDİ
EY AĞAÇ!.
EY AĞAÇ!. SENİ KİM DİKTİ? ELBETTE BİRİSİ DİKTİ... ONUN NİYETİ YALNIZ İNSANLARA İYİLİKTİ.. İSTEDİ Kİ, GÖLGEDE OTURSUN YORULANLAR VE MEYVALARINI YESİN ACIKANLAR... FAKAT HIYARIN BİRİ NASILSA SENİ GÖRECEK VE ELİNDEKİ BALTAYI GÖVDENE İNDİRECEK...
İŞTE ÖNCE DAVRANIP GELDİM YANINA, BİRAZ SONRA EY AĞAÇ GİRECEĞİM SENİN KANINA!! YUUH ULAN BANA!.
VİRAN KÖYLÜ: Eser KESER
KATI VAR!.
SI, BABASI VE 8 KARDEŞİ
EDE OTURURKEN, ÇOK ÇA-
BİR KAT SAHİBİ OLAN
İYOR:
Bİ OLMAK İSTİYORSANIZ,
ÇALIŞIN!. BEN ÇOK ÇA-
Z AŞINDIM!."
Ü ÇALIŞMASI İLE ZEN-
ÜRDANE ÇOKALIR ŞİM-
AFTA İKİ GÜN MADAM'ın
GÜN DE RUKUETTİN'in
MOTELİNDE ÇALIŞMAK-
NOT: ÇALIŞKANLIĞI SAYESİNDE ZENGİN OLAN DÜRDANE, HANGİ İŞTE ÇALIŞTIĞINI AÇIKLAMAMIŞTIR.. «HIZMATÇI ZAAR?»
MOHTEREM YOLCULAR!.
SEVGİLİ MÜSLUMANLAR! BAKINIZ İBNİ YUSUF EL AYAKİ HAZRETLERİ NE BUYURUYORLAR...
"KAZA GELİYORUM DEMEZ, BU NUMARAYI KİMSE YEMEZ.. ECEL GELMİŞ CİHANE NE YAPSAN FAYDA ETMEZ.. YEMEKLERİN İYİSİ NOHUT İLE KAPUSKA, AL KOYNUNDA BULUNSUN BU MUŞAMBALI MUSKA.."
EVET, YEDİ KAT MUŞAMBAYA SARILI BİR HALDE BEŞ BİN LİRAYA SATTIĞIMIZ BU MUSKAYI HER KİM Kİ BOYNUNA ASTIK DA, BAŞINA KAZA GELMEZ.. TOMOFİL, TİREN, VAPUR ÇARPIŞMA VUKUATLARDA TAŞIYANI KURTARIR «İNİYORUM ŞOFOR ABİ Bİ DAKKA!»
YOK MU-U-UU ALAN HEDİYESİ BEŞ BİN LİRA DEDİK YA?! HADİ ÜÇBİN.. İKİBİN.. İKİYÜZ.. YOK MU ALAN YAVUU? DEMEK ARTIK SÖKMÜYOR YALAN... HEPİNİZE HAYIRLI YOLCULUKLAR DİLERİM ARKADAŞLAR.
CABBAR TOPKAPIDA MUSKA SATAR
AÇIK TEŞEKKÜR
DÜN ÖĞLEDEN SONRA EVİMİZİN ÖN BALKONUNDA KENDİMDEN GEÇMİŞ BİR VAZİYETTE OTURURKEN, AŞAĞIDAKİ ELEKTRİK DİREĞİNE YASLANIP BENİ İKİ SAAT KADAR SÜZEN VE KENDİNİ FAZLASIYLA ÜZEN, SONRA DA İÇİME ÇAMAŞIR GİYMEDİĞİMİ BANA HATIRLATAN BEYEFENDİYE AÇIKÇA TEŞEKKÜR EDERİM.
NOT: NİYE İKİ SAAT SONRA İKAZ ETTİĞİNİ HALA DÜŞÜNÜYORUM.
İmza: LEYLA AÇIKSAÇIK

CEVDET ABİ-MANZARAMIZ İYİDİR!.. GACOLARI ARAKLAYIP HARAMİ DEREYE ATTIK... KUZU PİŞMEK ÜZERE... KAMYONA ATLA GEL... SİGARALARI DA SARDIK, DUMANALTI OLMAK İÇİN BİR AHIRA GİRDİK... TEZEK KOKUSUNDAN GACOLAR YASSIKADAYIFI GİBİ OLDU... HÜSNÜ ERKETEDE... EKİBİ BEKLİYORUZ... BİZ ÇOBAN SALATASINA BAŞLADIK... SOFRAYA YETİŞ... KAYINTIDAN HİSSENE DÜŞEN FEVZİYE İLE BİR BUT'U AYIRDIK... SENİN KALEMİN BİR KARI... NE ÖNEMİ VAR, MUHABBET OLSUN ---

HAMDİ OTURAKALEMİ

YEMEK TARİFESİ "EDEN, ARİF'in YENGESİ"

AAAAAAAAA!..

BOLU MENGEN!
BAK NELER PİŞİRİYOR
YENGEN!...

PABUÇ SALATASI

Saygılı ve kaygılı salatacılar!.. Şimdi hep birlikte kral sofralarının altın ökçeli pardon taçlı yemeği PABUÇ SALATASI'nın yapılışını öğrenelim...

Pençe yapılamıyacak kadar eskiyen veya topuğunuzu vuran bir çift pabucunuz varsa (tek de olabilir) bağlarını çıkarın ve iyice yıkayın. Fakat yıkadığınız suyu kesinlikle atmayın!.. Çünkü pek çok vitamin ve mineral suya karışmış olacağından tekrar pişerken ilave edilmesi gerekir. Temizlenen pabuçları güneşte bir iki hafta kadar kurutun. Kuruyan pabuçları kızarmış yağda bir kaç kez gezdirin. Sonra büyükçe bir bıçakla pabuçları kuş başı doğrayın. Kayık bir tabağa koyup üstünde ince ince soğan doğrayın, sirke ve zeytinyağı dolaştırın, tuzunu serpin ve servise gönderin. Gönderin diyoruz, çünkü asla siz bu salatayı yiyecek olanların yanında bulunmayın, fena marizlenirsiniz yoksa!... Not: Rugan ve lastik pabuçlardan salata olmaz......

KAĞIT KEBABI

Eskiden Babiali'de sadece kağıt kebabı pişirip satan Simav'lı Ali Astu'nın lokantasını siz hatırlamazsınız. Ama ben hatırlarım. Gerçi şimdi de ayni yerde mahdumlarınca kağıt kebabı pişiriliyor ama eskisi gibi değil.. Neyse biz tarifimize tornistan edelim en iyisi... İyi bir kağıt kebabı yemek istiyor musunuz?.. Gerçekten istiyor musunuz?.. Yani bu isteğiniz içten gelen önüne geçilmez bir arzu mudur?... Tamam canım kızmayın, tarife başlıyoruz. Bir gazete bayiine gidin... Şöyle eti butu yerinde Onbeş-yirmi sayfalık bir kağıt alın... Aldınız mı?... Güzeeeeel!.. Şimdi kağıdı makasla lime lime yapın, ızgaranın üstüne serin, üzerine yanık otomobil yağından bir çay bardağı kadar dökün, pişirin... İşte bu kadar!... Afiyetle yiyin, bal şeker olsun...

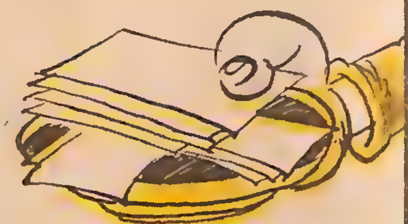

YALANCI DOLMA
(Ayıp ayıp, bu kadar yalancı olma!..)

Arife tarif ne lazım (Çekil aradan da tarif'i yazıyım!)... Yapılması en kolay yemeklerden biridir. Çevrenizde bol miktarda bulunan yalancılardan birini, "Eve gelde sana hakiki dolma vereyim" yalanı ile uyutun ve evin yolunu tutun. Yalancının taze olmasına dikkat edin. Evde, sırtı size dönük olduğu bir sırada oklava veya soba odunu ile yaradana sığınıp vurun. Bayılttıktan sonra onu iyice bir yıkayın ama boy abdesti aldırmayı unutmayın... Sonra efendim, dolmanın içini hazırlayın. Bir kilo kıyma, iki kilo maydonoz, üç kilo soğan, dört kilo acı biber, beş kilo pirinç, altı kilo kimyon, yedi kilo zencefil ve sekiz kilo ekmek içini karıştırın. Daha sonra bunu yalancının ağız tarafından içine doldurun. Bir tahta kepçe ile de iyice sıkıştırın. Ateşe koyun beş altı saat kaynadıktan sonra servise hazırdır, afiyet olsun. Yalancı dolmanın üzerine bir de palavracı sosu serperseniz değişik bir lezzet elde edersiniz.

SAYIN OKUYUCULAR
Haftaya:
SÜRPRİZ VE ÇOK NEŞELİ BİR ROMAN'a BAŞLIYORUZ.
Saygılar

HAFTANIN TİPİ
KADAVRA ZİYA

Kadavra Ziya, iskeletten biraz daha tombulca, uzaktan kalınca yapraklarını soğuktan dökmüş erik ağacını andırır bir tiptir... Toplam etleri yüz gramı geçmeyen, üç metreden babasını bile seçemeyen Ziya, zamlı yaşama en uygun tip olup, bu konuda yapılan yarışmalarda dört kez birinci seçilmiştir... Vücudu gibi çok az konuşan Ziya, bir simitle iki gün idare edebildiği için, memlekete masraf kapısı açmayan fedakâr ve vefakâr vatandaşlarımızın en nadide örneklerindendir...

Kırkbeş yıllarının pilili pantolon ve köstekli saat yeleği modasını hâlâ ısrarla sürdürmekte, on iki yamalı elbisesi ile türistlere poz verirken hem türizme hizmet etmekte, hem de yolunu bulmaktadır... Üstünde hiç bir vatandaşlık belgesi bulundurmayan Ziya, büyük bir olasılıkla bu kış mort olacak fakat belediyeyi fazla uğraştırmayacaktır... Bu nedenle şoför ve sürücülerin dikkat etmelerine gerek yoktur!.. Kadavra Ziya, şu sıralar, yeni su projesi için döşenmek üzere yol kenarında unutulmuş otuz santim çapındaki bir su borusunda yatmaktadır...

Yazan- Çizen: HÜRREM GIGIN

SIRKE SEYIT

ULAN SENİ SEVENİN DEE!..

SANA BUNDAN SONRA AŞIK OLANIN DAAA... SEVİYORUM DİYE KAFAYI ÇEKİP KENDİNİ DAĞITANIN DAAA... OTURUP ŞİİRLER YAZANIN DAAA... AŞKINDAN AZANIN DAAA... AĞLAYANIN DAAA... SANA YALVARANIN DAAAA... SENİNLE BARIŞANIN DAAA... TAMAM MI?.. İNEK KARI, KENDİNİ NE ZANNEDİYORSUN SANKİ CANIM SEVGİLİM...

= SEBAHATTİN SENİ SEVDİM =

RESİMLİ FIKRALAR

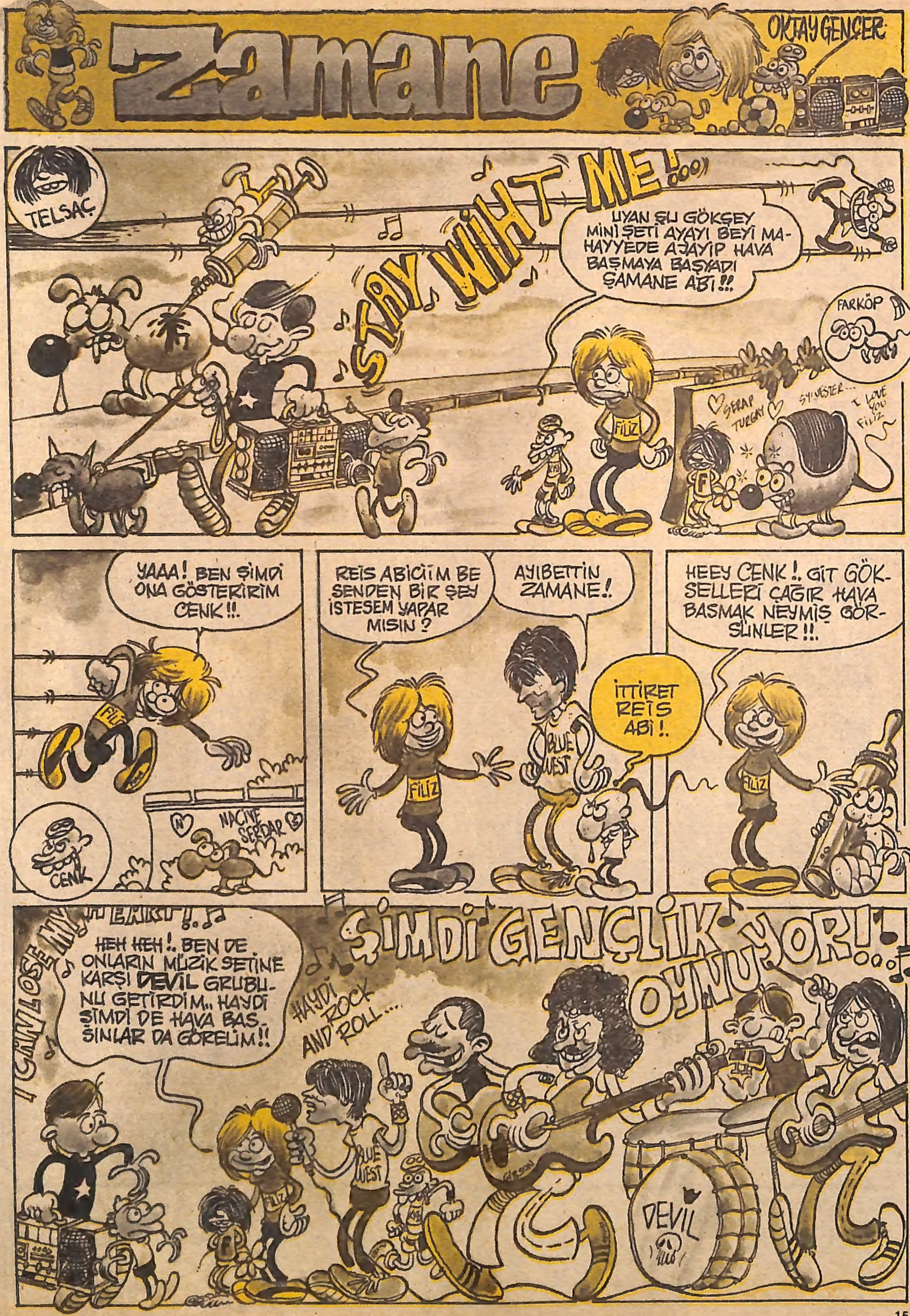
Zamane
OKTAY GENÇER
TELSAÇ
STAY WIHT ME!
UYAN ŞU GÖKŞEY MİNİ ŞETİ AYAYI BEYİ MAHAYYEDE AJAYİP HAVA BAŞMAYA BAŞYADI ŞAMANE ABİ!!
FARKÖP
SERAP TURGAY
SYLVESTER...
I LOVE YOU FİLİZ
FİLİZ
YAAA! BEN ŞİMDİ ONA GÖSTERİRİM CENK!!.
NACİYE SERDAR
CENK
REİS ABİCİİM BE SENDEN BİR ŞEY İSTESEM YAPAR MISIN?
AYIBETTİN ZAMANE.!
İTTİRET REİS ABİ!.
BLUE WEST
HEEY CENK!. GİT GÖKSELLERİ ÇAĞIR HAVA BASMAK NEYMİŞ GÖRSÜNLER!!.
HEH HEH!.. BEN DE ONLARIN MÜZİK SETİNE KARŞI DEVİL GRUBUNU GETİRDİM.. HAYDİ ŞİMDİ DE HAVA BASSINLAR DA GÖRELİM!!
HAYDİ ROCK AND ROLL....
ŞİMDİ GENÇLİK OYNUYOR!..
DEVİL

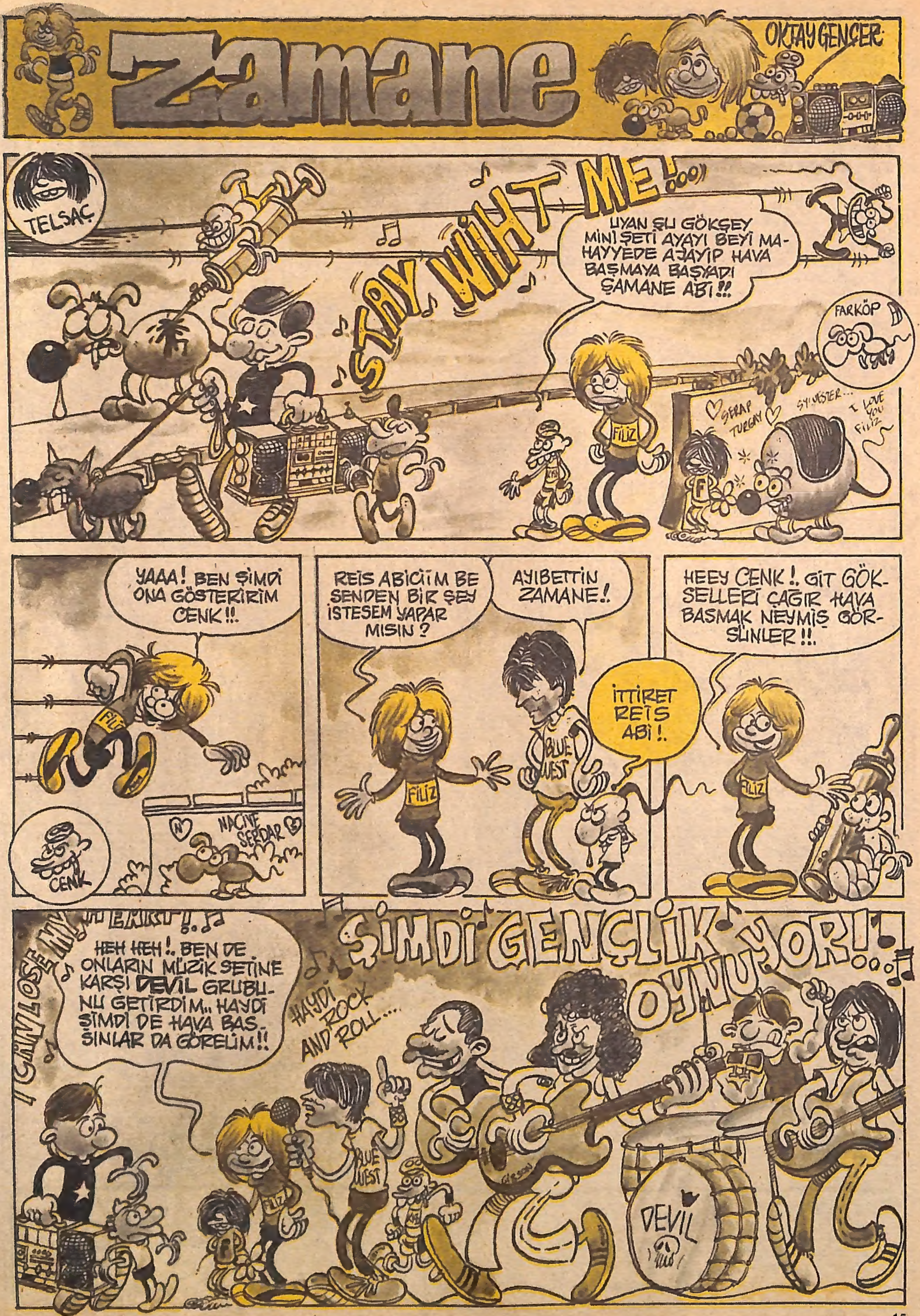
Zamane
OKTAY GENÇER
TELSAÇ
STAY WİHT ME!..
UYAN ŞU GÖKŞEY MİNİ ŞETİ AYAYI BEYİ MAHAYYEDE AJAYIP HAVA BAŞMAYA BAŞYADI ŞAMANE ABİ!!
FARKÖP
SERAP TURGAY
SYLVESTER...
I LOVE YOU FİLİZ
FİLİZ
YAAA! BEN ŞİMDİ ONA GÖSTERİRİM CENK!!.
CENK
NACİYE SERDAR
REİS ABİCİİM BE SENDEN BİR ŞEY İSTESEM YAPAR MISIN?
AYIBETTİN ZAMANE!.
İTTİRET REİS ABİ!.
BLUE WEST
HEEY CENK!. GİT GÖKSELLERİ ÇAĞIR HAVA BASMAK NEYMİŞ GÖRSÜNLER!!
HEH HEH!.. BEN DE ONLARIN MÜZİK SETİNE KARŞI DEVİL GRUBUNU GETİRDİM.. HAYDİ ŞİMDİ DE HAVA BASSINLAR DA GÖRELİM!!
HAYDİ ROCK AND ROLL....
ŞİMDİ GENÇLİK OYNUYOR!..
DEVİL

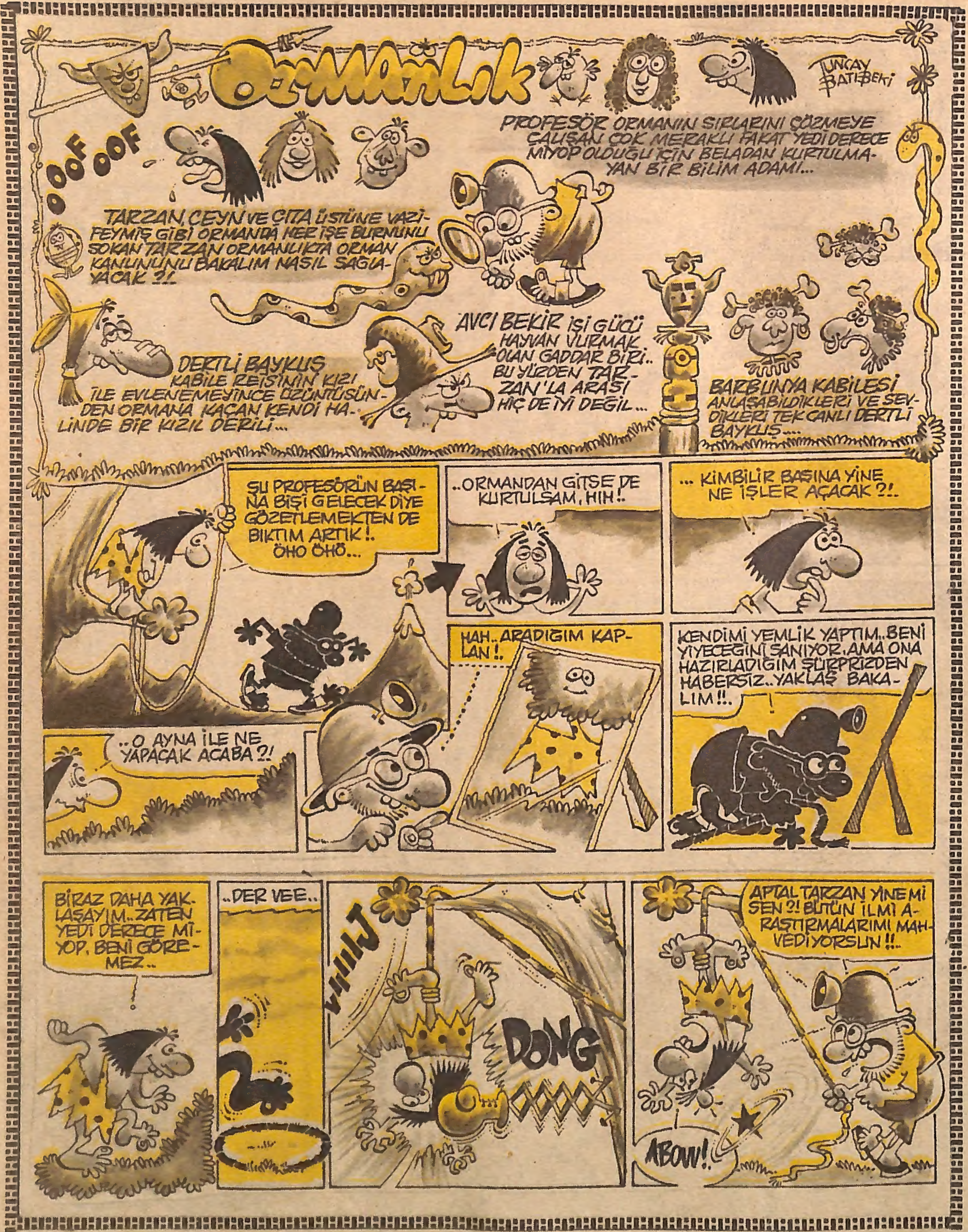

Haftalık Mizah Dergisi

salata

Mizah Yönetmeni:
Hayri Önder

Alfa Yayıncılık ve Pazarlama Ltd.Şti. adına
Sahibi: **M.Turgut Sağıroğlu**
Müessese ve Yazışleri Md.: **Gül Feride Sağıroğlu**

Genel Dağıtım: Hürriyet Holding A.Ş.
Her hafta Cuma günleri çıkar.
Basıldığı yer. Hürriyet Ofset Matbaacılık ve GazetecilikA.Ş. Halkalı, ISTANBUL

Yönetim Yeri: Ayazpaşa, Sulakçeşme Sokak No:10 Taksim, İstanbul 80090 Telefon: 149 91 84